ОСНОВНЫЕ ПРОЕКТЫ ГК «ТЭСС»

В ОБЛАСТИ ПРОЕКТИРОВАНИЯ,
КАПИТАЛЬНОГО СТРОИТЕЛЬСТВА
РЕКОНСТРУКЦИИ
И КОМПЛЕКСНОГО
СЕРВИСНОГО
ОБСЛУЖИВАНИЯ

2004
2018

Миссия, ценности и видение

Миссия

Наша миссия заключается в обеспечении эффективной и бесперебойной работы энергетических систем, способствующее надежному энергоснабжению потребителей и социально-экономическому процветанию страны.

Ценности

При воплощении миссии компания опирается на свои основные ценности:

- **Творчество** – боговдохновенная способность корректно ставить успешно решать новые задачи в любой области деятельности.
- **Точность** - условие точного и четкого выполнения наших обязательств перед партнерами, клиентами, сотрудниками, обществом.
- **Эффективность** - система эффективного решения поставленных задач и рациональное использование ресурсов и времени.
- **Сотрудничество** - основа долгосрочного партнерства и взаимодействия.
- **Стабильность** - условие устойчивого развития бизнеса.

Видение на стратегическом горизонте 2020 г.

ТЭСС – лидер российского электросетевого рынка в сфере комплексного сервисного обслуживания энергобъектов топливно-энергетического комплекса, жилищно-коммунального сектора и других отраслей промышленности.

ТЭСС - ведущая компания по проектированию, реконструкции и капитальному строительству электросетевых объектов топливно-энергетического комплекса, жилищно-коммунального сектора и других отраслей промышленности.

ТЭСС - эффективная, стабильная, инвестиционно привлекательная компания с репутацией открытого и честного участника рынка.

ОСНОВНЫЕ ПРОЕКТЫ ГК «ТЭСС» В ОБЛАСТИ ПРОЕКТИРОВАНИЯ, КАПИТАЛЬНОГО СТРОИТЕЛЬСТВА, РЕКОНСТРУКЦИИ И КОМПЛЕКСНОГО СЕРВИСНОГО ОБСЛУЖИВАНИЯ В 2004-2018ГГ.

в работе

завершено

период	объект	описание	фото
2005-2006	Реконструкция ПС «Мегион». Замена выключателей 110 и 220 кВ на элегазовые	ПС 220кВ Мегион. Филиал ОАО «ФСК ЕЭС» - «МЭС Западной Сибири»	
2007	Строительство ПС «Южная» с ВЛ-110 в г. Тобольске	ПС 110кВ Южная. ОАО «Тюменьэнерго»	
2009	Строительство и ввод в эксплуатацию ВЛ-220кВ питания пуско-резервного трансформатора собственных нужд РТСН-3 и реконструкция ВЛ-220кВ СГРЭС-1-2 вторая цепь питания пуско-резервного трансформатора РТСН-2	ВЛ-220кВ СурГРЭС-1-2. Филиал «Сургутская ГРЭС-2» ОАО «Э.ОН Россия»	
2010	Поставка и установка резервных фаз АОДЦТН-167000/500 на ПС 500 кВ «Пыть-Ях» и ПС 500кВ «Магистральная».	ПС 500кВ Пыть-Ях. ПС 500кВ Магистральная. Филиал ОАО «ФСК ЕЭС» - «МЭС Западной Сибири»	
2009-2010	Расширение ПС «Луговая». Монтажные и пуско-наладочные работы, 220, 35 кВ автотрансформаторной группы 2АТГ мощностью 501 МВА	ПС 500кВ Луговая. Филиал ОАО «ФСК ЕЭС» - «МЭС Западной Сибири»	
2009-2010	Реконструкция ПС 110/10 кВ «Олимпийская» с заменой трансформаторов 2х25 мВА на 2х40 мВА, и с заменой оборудования ОРУ-110 кВ»	ПС 110кВ Олимпийская. ОАО «Тюменьэнерго»	
2010	Реконструкция ОРУ 220кВ с заменой воздушных выключателей на элегазовые	ОРУ 220кВ НВГРЭС. ЗАО «Нижневартовская ГРЭС» - филиал ОАО «ОГК-1»	
2011	Строительство заходов первой цепи ВЛ Южная-СУГРЭС на ПС 220кВ Рябина	ПС 220кВ Рябина». Филиал ОАО «ФСК ЕЭС» - МЭС Урала.	

ОСНОВНЫЕ ПРОЕКТЫ ГК «ТЭСС» В ОБЛАСТИ ПРОЕКТИРОВАНИЯ, КАПИТАЛЬНОГО СТРОИТЕЛЬСТВА, РЕКОНСТРУКЦИИ И КОМПЛЕКСНОГО СЕРВИСНОГО ОБСЛУЖИВАНИЯ В 2004-2018ГГ.

в работе

завершено

2011	Реконструкция ПС 110 кВ «Тараскуль»	ПС 110кВ Тараскуль. ОАО «Тюменьэнерго»	
2012	Разработка проектной и рабочей документации по титулу документации по титулу ПС 500 кВ «Демьянская». Расширение ОРУ 220 кВ на две линейные ячеки 220 кВ	ПС 500кВ Демьянская. Филиал ОАО «ФСК ЕЭС» - «МЭС Западной Сибири»	
2012	Реконструкция устройств синхронизации на ПС 220 кВ (Уренгой, Надым, Муравленковская, Вынгапур, Варьеган) и ПС 500 кВ (Холмогорская, Тарко-Сале)	ПС 220кВ и ПС 500кВ. Филиал ОАО «ФСК ЕЭС» - «МЭС Западной Сибири»	
2012	Разработка проектной и рабочей документации по титулу "Технологическое присоединение реконструируемой ПС-35/6 кВ Южная к ОРУ-35 ПС 220/110/10 Усть-Балык	ПС 220кВ Усть-Балык. Филиал ОАО «ФСК ЕЭС» - «МЭС Западной Сибири	
2012	Разработка проектной и рабочей документации по титулу: Технологическое присоединение существующих ПС-35/6 кВ (М1,М2,М3,М4, Южная) и ВЛ-35 кВ Городская 1,2 к шинам ОРУ-35 ПС 500/220/110/35 Пыть-Ях	ПС 500кВ Пыть-Ях. Филиал ОАО «ФСК ЕЭС» - «МЭС Западной Сибири»	
2012	Выполнение проектных работ по титулу: «Заходы ВЛ 500кВ Троицкая ГРЭС-Шагол на РУ Южноуральская ГРЭС-2	ВЛ 500кВ Троицкая ГРЭС-Шагол. Филиал ОАО «ЦИУС ЕЭС» - ЦИУС Урала	
2012	Реконструкция ВЛ 110 кВ «Полтавская – Горьковское» для нужд филиала ОАО «ФСК ЕЭС» - МЭС Сибири	ВЛ 110кВ Полтавская – Горьковское. Филиал ОАО «ФСК ЕЭС» - «МЭС Сибири»	
2012	Разработка проектной и рабочей документации по титулу ПС 220 кВ «Снежная». Расширение ОРУ 110 кВ на одну линейную ячейку 110 кВ	ПС 220кВ Снежная. Филиал ОАО «ФСК ЕЭС» - «МЭС Западной Сибири»	

ОСНОВНЫЕ ПРОЕКТЫ ГК «ТЭСС» В ОБЛАСТИ ПРОЕКТИРОВАНИЯ, КАПИТАЛЬНОГО СТРОИТЕЛЬСТВА, РЕКОНСТРУКЦИИ И КОМПЛЕКСНОГО СЕРВИСНОГО ОБСЛУЖИВАНИЯ В 2004-2018ГГ.

в работе

завершено

2012	Средний и капитальный ремонт оборудования ПС НВЭС	ПС филиала ОАО «Тюменьэнерго» Нижневартовские электрические сети	
2012	Капитальный ремонт оборудования ПС филиала ОАО «Тюменьэнерго» «Тюменские распределительные сети»	ПС филиала ОАО «Тюменьэнерго» «Тюменские распределительные сети»	
2012	Реконструкция ПС-110 кВ Русскинская с заменой выключателей 110 кВ, выключателей 35 кВ, кабельного хозяйства, ОПУ (ОАО «Тюменьэнерго»)	ПС 110кВ Русскинская. ОАО «Тюменьэнерго»	
2012	Строительство ОРУ-35 кВ ПС Быстринская	ПС 110кВ Быстринская. ОАО «МРСК Сибири»	
2012	Капитальный ремонт ВЛ 110кВ для нужд филиала ОАО «Тюменьэнерго» «Сургутские электрические сети»	ВЛ 110кВ. ОАО «Тюменьэнерго»	
2012	Капитальный ремонт ВЛ 35кВ, 110кВ филиала ОАО «Тюменьэнерго» «Тюменские распределительные сети»	ВЛ 35кВ, 110кВ. ОАО «Тюменьэнерго»	
2012	Капитальный и средний ремонт оборудования филиала ОАО «Тюменьэнерго» «Нефтеюганские электрические сети»	ПС 110кВ. ОАО «Тюменьэнерго»	
2012	Средний и капитальный ремонт оборудования ПС филиала ОАО «Тюменьэнерго» «Когалымские электрические сети»	ПС 110кВ.. ОАО «Тюменьэнерго»	

ОСНОВНЫЕ ПРОЕКТЫ ГК «ТЭСС» В ОБЛАСТИ ПРОЕКТИРОВАНИЯ, КАПИТАЛЬНОГО СТРОИТЕЛЬСТВА, РЕКОНСТРУКЦИИ И КОМПЛЕКСНОГО СЕРВИСНОГО ОБСЛУЖИВАНИЯ В 2004-2018ГГ.

в работе

завершено

2012	Капитальный ремонт оборудования на ПС филиала ОАО «Тюменьэнерго» «Энергокомплекс»	ПС 110кВ. ОАО «Тюменьэнерго»	
2012	Капитальный ремонт трансформаторов для нужд филиала ОАО «Тюменьэнерго» «Сургутские электрические сети»	ПС 110кВ. ОАО «Тюменьэнерго»	
2012	Выполнение демонтажных, строительно-монтажных и пуконаладочных работ на ПС 110/6 кВ Приречная с ВЛ 110 кВ	ПС 110кВ Приречная с ВЛ 110кВ. ОАО «МРСК Урала»	
2010-2012	Реконструкция ПС 110кВ «Нефтепроводная» с заменой масляных на элегазовые выключатели и переводом оборудования ОРУ 110кВ на лежневые фундаменты	ПС 110кВ Нефтепроводная. ОАО «Тюменьэнерго»	
2006-2012	Комплексное сервисное обслуживание электрооборудования ОАО «Тюменьэнерго»	Энергообъекты электросетевого комплекса УРФО. Территория обслуживания более 1 млн.кв.км.. ОАО «Тюменьэнерго»	
2011-2012	Выполнение работ по реконструкции ячеек ОРУ-220 кВ с заменой двух воздушных включателей на выключатели с элегазовой изоляцией для нужд филиала ОАО «ОГК-2» - Сургутская ГРЭС-1	ОРУ-220кВ СурГРЭС-1. Филиал ОАО ОГК-2 Сургутская ГРЭС-1	
2011-2012	Оперативно - диспетчерское управление энергооборудованием на ПС «Юровская», ПС «Кальча»	ПС 110кВ Юровская, ПС 110кВ Кальча. ООО «ТНК-Уват»	
2012	Капитальный ремонт воздушной линии 110кВ "ГОК-5,6" ЦСиП Ванадий	ВЛ 110кВ ГОК-5,6. ООО «НТМК-Энерго»	

ОСНОВНЫЕ ПРОЕКТЫ ГК «ТЭСС» В ОБЛАСТИ ПРОЕКТИРОВАНИЯ, КАПИТАЛЬНОГО СТРОИТЕЛЬСТВА, РЕКОНСТРУКЦИИ И КОМПЛЕКСНОГО СЕРВИСНОГО ОБСЛУЖИВАНИЯ В 2004-2018ГГ.

в работе

завершено

2012	Капитальный ремонт электрооборудования РУ-6кВ	РУ-6кВ. ООО «НТМК-Энерго»	
2013	Реконструкция ПС 220 кВ «БУР-1» в рамках реализации титула «Обеспечение защиты объектов электроэнергетики ОАО «ФСК ЕЭС»	ПС 220кВ «БУР-1». Филиал ОАО «ФСК ЕЭС» - «МЭС Сибири»	
2013	Реконструкция ВЛ 500 кВ Шагол – Козырево (устранение негабарита в пролете опор №№ 58 – 59)	ВЛ 500кВ Шагол – Козырево. Филиал ОАО «ФСК ЕЭС» - «МЭС Урала»	
2013	Выполнение СМР и ПНР, поставка оборудования по программе повышения грозоупорности ВЛ ОАО «ФСК ЕЭС» (ВЛ 220 кВ Свердловское ПМЭС) для нужд филиала ОАО «ФСК ЕЭС» - МЭС Урала	ВЛ 220кВ Свердловское ПМЭС. Филиал ОАО «ФСК ЕЭС» - «МЭС Урала»	
2013	Выполнение проектных и подрядных работ по титулу «ВЛ 220 кВ Кунашак – Каменская (замена опоры № 138)»	ВЛ 220кВ Кунашак – Каменская. Филиал ОАО «ФСК ЕЭС» - «МЭС Урала»	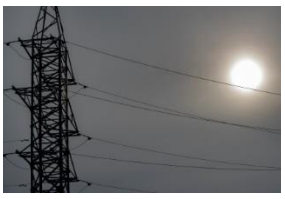
2012-2013	Подрядные работы по титулу «ПС 110 кВ Восточная (Замена МВ 10 кВ на вакуумные, восстановление эл. магнитной блокировки ОРУ 110 кВ)»	ПС 110кВ «Восточная». Филиал ОАО «ФСК ЕЭС» - «МЭС Урала»	
2013	Реконструкция ПС -110 кВ «Казарово»	ПС -110кВ Казарово. ОАО Тюменьэнерго»	
2013	Модернизация ВЛ 110кВ (установка спиральной арматуры) филиала ОАО «Тюменьэнерго» Ноябрьские электрические сети	ВЛ 110кВ . Филиал ОАО «Тюменьэнерго» Ноябрьские электрические сети	

ОСНОВНЫЕ ПРОЕКТЫ ГК «ТЭСС» В ОБЛАСТИ ПРОЕКТИРОВАНИЯ, КАПИТАЛЬНОГО СТРОИТЕЛЬСТВА, РЕКОНСТРУКЦИИ И КОМПЛЕКСНОГО СЕРВИСНОГО ОБСЛУЖИВАНИЯ В 2004-2018ГГ.

в работе

завершено

2013	Выполнение работ по среднему и капитальному ремонту оборудования ПС филиала ОАО «Тюменьэнерго» Нижневартовские электрические сети	ПС . Филиал ОАО «Тюменьэнерго» Нижневартовские электрические сети	
2013	Выполнение работ по капитальному ремонту оборудования подстанций 110кВ филиала ОАО «Тюменьэнерго» Ноябрьские электрические сети	ПС 110кВ . Филиал ОАО «Тюменьэнерго» Ноябрьские электрические сети	
2013	Строительство ПС 110/10кВ Новая им. Хамадуллина (Казачья) ПО ТЭС филиала ОАО «МРСК Урала-«Челябэнерго»	ПС 110/10кВ Новая. ОАО «МРСК Урала»	
2013	Реконструкция ПС 21Т Метелево Тюменского филиала ОАО «Тюменьэнерго» «Тюменские распределительные сети»	ПС 110кВ Метелево. ОАО «Тюменьэнерго»	
2013	«Реконструкция ПС 110 кВ «Волна»	ПС 110кВ Волна. ОАО «МРСК Урала»	
2013	Строительство КЛ-6 кВ, ВЛЗ-6 кВ, ВЛИ-0,4 кВ, для электроснабжения строящегося жилого мкр. в п. Засопка	КЛ-6 кВ, ВЛЗ-6 кВ, ВЛИ-0,4 кВ. ОАО «МРСК Сибири»	
2013	Реконструкция грозозащиты ВЛ-110 кВ С-91/92 «Чапаевка-Катыльга» для нужд ОАО «ТРК»	ВЛ-110кВ Чапаевка-Катыльга. ОАО «МРСК Сибири»	
2013	Реконструкция ПС 110 кВ Теплосеть (замена ТТ 110 кВ - 2 шт. и ошиновки АС-95), ПО «СЭС филиала ОАО «МРСК Урала» – «Свердловэнерго»	ПС 110 кВ Теплосеть. ОАО «МРСК Урала»	

ОСНОВНЫЕ ПРОЕКТЫ ГК «ТЭСС» В ОБЛАСТИ ПРОЕКТИРОВАНИЯ, КАПИТАЛЬНОГО СТРОИТЕЛЬСТВА, РЕКОНСТРУКЦИИ И КОМПЛЕКСНОГО СЕРВИСНОГО ОБСЛУЖИВАНИЯ В 2004-2018ГГ.

в работе

завершено

2012-2013	Реконструкция ПС 110 кВ: Северо-Ватинская, КНС-37, Январская, Аганская, Южно-Аганская с установкой блокирующих высокочастотных комплектов защит, трансформаторов тока и трансформаторов напряжения, новых ОПУ	ПС 110кВ. ОАО «Тюменьэнерго»	
2012-2013	Реконструкция ПС 35/6 кВ Исетско-Аятская	ПС 35/6 кВ Исетско-Аятская. ОАО «МРСК Урала»	
2012-2013	Реконструкция ПС «Инга». Замена масляных выключателей 110 кВ филиала	ПС 110кВ Инга. ОАО «Тюменьэнерго»	
2012-2013	Проектирование и реконструкция сетей 10(6)0,4кВ. Тех присоединение в Кемеровском, Топкинском, Новокузнецком, Прокопьевском районах	Сети 10(6)0,4кВ. ОАО МРСК "Сибири" Кузбассэнерго	
2011-2013	Строительство ПС-110/10 кВ Камышинская с двухцепной ЛЭП-110 кВ	ПС 110кВ Камышинская. ОАО «Тюменьэнерго»	
2011-2013	Расширение ОРУ-110 кВ Восток до схемы 110-13 с заходами ВЛ 110 кВ	ПС 110кВ Восток. ОАО «Тюменьэнерго»	
2013	Реконструкция двуцепной ВЛ-10 кВ фидера «Инга-05» и «Инга-12» г.Когалым	ВЛ-10кВ. ОАО «Тюменьэнерго»	
2013	Реконструкция ячеек ОРУ-220 кВ с заменой двух воздушных выключателей на выключатели с заменой изоляции	ОРУ-220кВ СурГРЭС-1. Филиал ОАО ОГК-2 Сургутская ГРЭС-1	

ОСНОВНЫЕ ПРОЕКТЫ ГК «ТЭСС» В ОБЛАСТИ ПРОЕКТИРОВАНИЯ, КАПИТАЛЬНОГО СТРОИТЕЛЬСТВА, РЕКОНСТРУКЦИИ И КОМПЛЕКСНОГО СЕРВИСНОГО ОБСЛУЖИВАНИЯ В 2004-2018ГГ.

в работе

завершено

2013	Модернизация ГПП-2 ОРУ 110,220 кВ	ГПП-2 ОРУ 110,220 кВ. ООО «Нижневартовский газоперерабатывающий комплекс»	
2012-2013	Модернизация ГПП-2 ОРУ 220,110 кВ. 1,2 пусковой комплекс	ГПП-2 ОРУ 220,110 кВ. ООО «Нижневартовский газоперерабатывающий комплекс»	
2013	Выполнение работ по модернизации молниезащиты двухцепных ВЛ-35 кВ на Кечимовском месторождении ТПП «Покачевнефтегаз» Т-965-13	Двуцепные ВЛ-35 кВ. ООО «ЛУКОЙЛ-Западная Сибирь»	
2012-2013	Техническое обслуживание, текущий и капитальный ремонт на ПС 110/10 «Юровская», ПС 110/35/6 кВ «Кальча», ВЛ «Демьянска-1,2», ВЛ «Горная -1,2»	ПС 110кВ Юровская, ПС 110кВ Кальча, ВЛ 110кВ Демьянска-1,2, ВЛ 110кВ Горная -1,2. ООО «ТНК-Уват»	
2013	Капитальный ремонт электрооборудования на ПС Коксовая с заменой линейных высоковольтных вводов на ВЛ Коксовая 1,2 и Т1	ПС 110кВ Коксовая. ООО «ЕвразЭнергоТранс»	
2013	Выполнение комплекса строительно-монтажных, электромонтажных и наладочных работ по проекту "Заходы ВЛ 220 кВ Каменская-Травянская на ПС 220/10 кВ КУМЗ с образованием ВЛ 220 кВ Травянская КУМЗ"	ВЛ 220 кВ Каменская-Травянская. ЗАО Группа компаний «ЭнергоТерритория»	
2012-2013	Выполнение работ на переустройство воздушных и кабельных сетей 10 кВ при строительстве объекта "Строительство транспортной развязки в разных уровнях на пересечении железной дороги "Москва-Владивосток"	ВЛ 10кВ, КС 10кВ. ООО "АрктикСтройМост"	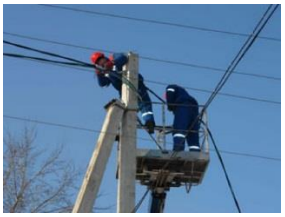
2014	Выполнение работ по поставке МТРиО, СМР, ПНР по титулу: «Расширение ПС 500 кВ Муравленковская. Установка 4-го АТ 220/110» для нужд филиала ОАО «ФСК ЕЭС» - МЭС Западной Сибири	ПС 500кВ Муравленковская. Филиал ОАО «ФСК ЕЭС» - «МЭС Западной Сибири»	

ОСНОВНЫЕ ПРОЕКТЫ ГК «ТЭСС» В ОБЛАСТИ ПРОЕКТИРОВАНИЯ, КАПИТАЛЬНОГО СТРОИТЕЛЬСТВА, РЕКОНСТРУКЦИИ И КОМПЛЕКСНОГО СЕРВИСНОГО ОБСЛУЖИВАНИЯ В 2004-2018ГГ.

в работе

завершено

2013-2014	Выполнение комплекса работ по поставке оборудования, СМР и ПНР по реконструкции ПС 220 кВ Холбон в рамках титула «Реконструкция подстанции 220 кВ Холбон (Обеспечение защиты объектов электроэнергетики)» для нужд филиала ОАО «ФСК ЕЭС» - МЭС Сибири	ПС 220кВ Холбон. Филиал ОАО «ФСК ЕЭС» - «МЭС Сибири»	
2013-2014	Выполнение подрядных работ по титулу «ВЛ 500 кВ Кропачево-Приваловская (устранение негабарита в пролете 1197-1198 пересечения с ж/д - замена двух анкерных опор на повышение)»	ВЛ 500кВ Кропачево-Приваловская. Филиал ОАО «ЦИУС ЕЭС» - ЦИУС Урала	
2013-2014	Реконструкция ВЛ 220 кВ Троицкая ГРЭС-ПС-90 1 цепь	ВЛ 220кВ Троицкая ГРЭС. Филиал ОАО «ФСК ЕЭС» - «МЭС Урала»	
2013-2014	Разработка рабочей документации, выполнение поставки оборудования СМР, ПНР по титулу «Реконструкция ВЧ-каналов с заменой ламповых ВЧ постов на ВЛ 220 кВ Удмуртских магистральных сетей"	ВЛ 220кВ Удмуртских магистральных сетей. ОАО «Удмуртские магистральные сети»	
2013-2014	Реконструкция ВЛ 220 кВ Магнитогорская-ПС 77	ВЛ 220кВ Магнитогорская-ПС 77. Филиал ОАО «ФСК ЕЭС» - «МЭС Урала	
2014	Выполнение работ по среднему и капитальному ремонту оборудования ПС филиала ОАО «Тюменьэнерго» Нижневартовские электрические сети	ПС . Филиал ОАО «Тюменьэнерго» Нижневартовские электрические сети	
2014	Капитальный ремонт оборудования ПС 35 кВ, 110 кВ Тюменского и Тобольского ТПО филиала ОАО «Тюменьэнерго» - «Тюменские распределительные сети»	ПС 35кВ, 110кВ Тюменского ТПО филиала ОАО «Тюменьэнерго» - «Тюменские распределительные сети»	

ОСНОВНЫЕ ПРОЕКТЫ ГК «ТЭСС» В ОБЛАСТИ ПРОЕКТИРОВАНИЯ, КАПИТАЛЬНОГО СТРОИТЕЛЬСТВА, РЕКОНСТРУКЦИИ И КОМПЛЕКСНОГО СЕРВИСНОГО ОБСЛУЖИВАНИЯ В 2004-2018ГГ.

в работе

завершено

2013-2014	Выполнение работ по строительству объекта: «Заходы ВЛ-110 кВ на ПС 220 кВ Васильев (ПС 110 кВ Мартовская, ПС 110 кВ Ватинская)» филиала ОАО «Тюменьэнерго» Нижневартовские электрические сети	ПС 220кВ Васильев. ОАО «Тюменьэнерго»	
2013-2014	Реконструкция ВЛ 110 кВ в р.п. Чаны Новосибирской области	ВЛ 110кВ Тебисская-Чаны. ОАО "Региональные электрические сети"	
2013-2014	Услуги по оперативному управлению, ТО и ТР электрооборудования подстанции 110/35/6 «Еловая» , ответвления от ВЛ-110 кВ Урьевская – Северо-Покурская и ответвления от ВЛ-110 кВ Урьевская – Ватинская	ПС 110кВ Еловая. ООО "МегионЭнергоНефть"	
2013-2014	Услуги по оперативному управлению, ТО и ТР электрооборудования подстанции 110/35/6 «Чистинная» и двуцепной ВЛ-110 кВ от ПС 110/35/6 «Чистинная» до ПП 110 кВ «Восточный»	ПС 110кВ Чистинная. ООО "МегионЭнергоНефть"	
2011-2014	Оказание комплекса услуг по ТО, ТР, эксплуатации, планово-предупредительному ремонту и оперативно-диспетчерскому управлению электрооборудования и электрических сетей устройств РЗА, приборов учета и измерений, проведения испытаний и измерений ОАО «Южно-Балыкский ГПК»	Электрооборудование, электрические сети. ГК СИБУР ООО «Запсибтрансгаз»	
2012-2014	Оказание комплекса услуг по эксплуатации, диагностике, ТО, ТР и оперативно-диспетчерскому управлению электрооборудования и электрических сетей, устройств РЗА, приборов учета и измерений, средств электрохимической защиты, проведения испытаний и измерений оборудования Южно-Балыкского ЛПУ	Электрооборудование, электрические сети. ГК СИБУР ООО «Запсибтрансгаз»	
2014	Модернизация ПС ГПП-2, ОРУ 220 кВ	ПС ГПП-2. ООО «Нижневартовский газоперерабатывающий комплекс»	

ОСНОВНЫЕ ПРОЕКТЫ ГК «ТЭСС» В ОБЛАСТИ ПРОЕКТИРОВАНИЯ, КАПИТАЛЬНОГО СТРОИТЕЛЬСТВА, РЕКОНСТРУКЦИИ И КОМПЛЕКСНОГО СЕРВИСНОГО ОБСЛУЖИВАНИЯ В 2004-2018ГГ.

в работе

завершено

2014	Оказание услуг по техническому обслуживанию и текущему ремонту, оперативно-диспетчерскому управлению в отношении принимающего энергетического оборудования ОАО «ННП»	ВЛ 0,4-10кВ и ПС 35кВ. ОАО «Нижневартовское нефтегазодобывающее предприятие» (ОАО «ННП»)	
2011-2014	Строительно-монтажные и наладочные работы по реконструкции ПС 110/6 кВ ГПП-1 «НТМК» ОАО «ЕВРАЗ НТМК»	ПС 110/6 кВ ГПП-1. ООО «ЕвразЭнергоТранс»	
2014-2015	ПС 220 кВ Эмтор. Модернизация оборудования систем технологического управления и связи. ПС 220 кВ Мегион (508/ТП-М8 от 11.01.2013) для нужд МЭС Западной Сибири	ПС 220 кВ Эмтор. Филиал ОАО «ФСК ЕЭС» - «МЭС Западной Сибири»	
2014-2015	Выполнение работ по рекультивации нарушенных земель по титулу: «Комплексная реконструкция ВЛ 220 кВ Холмогоры – Аврора – Пуль-Яха - Муравленковская» филиала ОАО «ФСК ЕЭС» МЭС Западной Сибири	ВЛ 220 кВ Холмогоры – Аврора – Пуль-Яха – Муравленковская. Филиал ОАО «ФСК ЕЭС» - «МЭС Западной Сибири»	
2014-2015	Выполнение работ по реконструкции ВЛ 110 кВ Белоярская - Перегребное филиала ОАО "Тюменьэнерго» Энергокомплекс (II участок 46,1 км - 26,8 км от опоры №118 до опоры №215, 19,3 км от опоры №382 до опоры № 454)	ВЛ 110кВ Белоярская – Перегребное. ОАО «Тюменьэнерго»	
2014-2015	Выполнение работ по техническому перевооружению ВЛ 110 кВ Кирьяновская-Ореховская-ПП Восточный 1 цепь, Кирьяновская-ПП Восточный 2 цепь филиала ОАО «Тюменьэнерго» Нижневартовские электрические сети	ВЛ 110кВ Кирьяновская-Ореховская. ОАО «Тюменьэнерго»	
2014-2015	Выполнение работ по реконструкции ПС 110/35/6 кВ Вынгаяхинская, замена трансформаторов 2х25 на 2х40 МВА филиала ОАО «Тюменьэнерго» Ноябрьские ЭС	ПС 110/35/6кВ Вынгаяхинская. ОАО «Тюменьэнерго»	

ОСНОВНЫЕ ПРОЕКТЫ ГК «ТЭСС» В ОБЛАСТИ ПРОЕКТИРОВАНИЯ, КАПИТАЛЬНОГО СТРОИТЕЛЬСТВА, РЕКОНСТРУКЦИИ И КОМПЛЕКСНОГО СЕРВИСНОГО ОБСЛУЖИВАНИЯ В 2004-2018ГГ.

в работе

завершено

2014-2015	Реконструкция ПС 110 кВ Туринская, Онохино, Горьковка с заменой ОДиКЗ на В-110 кВ Тюменского ТПО филиала ОАО «Тюменьэнерго» «Тюменские распределительные сети»	ПС 110кВ Туринская, Онохино, Горьковка. ОАО «Тюменьэнерго»	
2014-2015	Выполнение работ по строительству РС 0,4-10 кВ Тобольского ТПО (14 группа) филиала ОАО "Тюменьэнерго» - "Тюменские распределительные сети" для технологического присоединения под "ключ	РС 0,4-10кВ. ОАО «Тюменьэнерго»	
2014-2015	Строительство инженерных сетей электроснабжения 10 кВ и 1 и 2 пусковой комплексы на территории ОАО ОЭЗ «Титановая долина»	Инженерные сети электроснабжения 10 кВ. ОАО ОЭЗ «Титановая долина»	
2014-2015	Выполнение работ по поставке резервной фазы реактора 500 кВ на ПС 500 кВ Муравленковская по титулу: «ВЛ 500 кВ Холмогорская – Муравленковская – Тарко-Сале с ПС 500 кВ Муравленковская»	ПС 500 кВ Муравленковская, фазы реактора 500 кВ. Филиал ОАО «ФСК ЕЭС» - «МЭС Западной Сибири»	
2014-2016	Оказание услуг/ выполнение работ по ремонту и обслуживанию электротехнического оборудования ООО «Томскнефтехим»	Электротехническое оборудование. ГК СИБУР ООО «Томскнефтехим»	
2013-2016	Оказание комплекса услуг по эксплуатации, диагностике, техническому обслуживанию, текущему ремонту электрооборудования и электрических сетей, устройств РЗА, приборов учета и измерений, средств электрохимической защиты, проведению испытаний и измерений оборудования продуктопровода «Пуровский ЗПК-Тобольск-Нефтехим»	Электрооборудование, электрические сети. ОАО «СибурТюменьГаз»	

ОСНОВНЫЕ ПРОЕКТЫ ГК «ТЭСС» В ОБЛАСТИ ПРОЕКТИРОВАНИЯ, КАПИТАЛЬНОГО СТРОИТЕЛЬСТВА, РЕКОНСТРУКЦИИ И КОМПЛЕКСНОГО СЕРВИСНОГО ОБСЛУЖИВАНИЯ В 2004-2018ГГ.

в работе

завершено

2014-2016	Разработка проектной и рабочей документации по объекту Западно-Сибирский комплекс глубокой переработки углеводородного сырья в полиолефины мощностью 2,0 млн. тонн в год с объектами общезаводского хозяйства (ОЗХ). Подготовка путей транспортировки негабаритного оборудования под существующими ВЛ 220 кВ, ВЛ 500 кВ	ПИР ВЛ 220 кВ, ВЛ 500 кВ. ГК СИБУР ОАО "НИПИгазпереработка"	
2015-2016	Выполнение работ объекту: Реконструкция ЛЭП 0,4, 10, 110, 220 кВ.	ЛЭП 0,4, 10, 110, 220 кВ. ГК СИБУР ООО "ЗапСибНефтехим"	
2016	Оказание услуг по техническому обслуживанию, текущему ремонту и оперативно-диспетчерскому управлению в отношении передающего и принимающего энергетического оборудования.	Электрооборудование. ОАО "Нижневартовское нефтегазоперерабатывающее предприятие"	
2016	Выполнение работ по среднему и капитальному ремонту маслонаполненного оборудования подстанций филиала	РК оборудования ПС. АО «Тюменьэнерго» Нижневартовские электрические сети.	
2016	Ремонт маслонаполненного электротехнического оборудования (Оказание услуг/ выполнение работ по ремонту и обслуживанию)	КР оборудования ПС. Общество с ограниченной ответственностью "Кварц Групп"	
2016	Договор работы по оперативному обслуживанию, эксплуатации, планово-предупредительному и аварийно-восстановительному ремонтам (Временные сети)	Временные сети при строительстве завода ООО "ЗапСибНефтехим", г.Тобольск. ГК СИБУР ООО "ЗапСибНефтехим"	

ОСНОВНЫЕ ПРОЕКТЫ ГК «ТЭСС» В ОБЛАСТИ ПРОЕКТИРОВАНИЯ, КАПИТАЛЬНОГО СТРОИТЕЛЬСТВА, РЕКОНСТРУКЦИИ И КОМПЛЕКСНОГО СЕРВИСНОГО ОБСЛУЖИВАНИЯ В 2004-2018ГГ.

в работе

завершено

2016	Поставка материально-технических ресурсов (Оборудования и материалов для подстанций 110 кВ)	Объекты ГК Роснефть. ЗАО "Пусковой элемент"	
2015-2017	Оказание комплекса услуг по Техническому обслуживанию, эксплуатации, текущему ремонту, планово-предупредительному ремонту электрооборудования и электрических сетей устройств РЗА, приборов учета и измерений, проведения испытаний и измерений.	Электрооборудование, электрические сети. ГК СИБУР ООО «Томскнефтехим»	
2014-2017	Поставка МТРиО, СМР и ПНР по титулу: "ПС Муравленковская. Реконструкция ОРУ 220 кВ	ОРУ 220 кВ ПС Муравленковская. Филиал ОАО «ФСК ЕЭС» - «МЭС Западной Сибири»	
2016-2017	Выполнение строительно-монтажных и иных работ, а также поставка всего необходимого Оборудования и материалов с ежемесячной сдачей этапов работ, с постановкой Оборудования под напряжение, в целях строительства и Ввода в эксплуатацию Главной Понизительной Подстанции 110 кВ (ГПП) ГПП-1.	Подстанция ГПП-1 110 кВ, строительная площадка завода ООО "ЗапСибНефтехим", г.Тобольск. ГК СИБУР ООО "ЗапСибНефтехим"	

ОСНОВНЫЕ ПРОЕКТЫ ГК «ТЭСС» В ОБЛАСТИ ПРОЕКТИРОВАНИЯ, КАПИТАЛЬНОГО СТРОИТЕЛЬСТВА, РЕКОНСТРУКЦИИ И КОМПЛЕКСНОГО СЕРВИСНОГО ОБСЛУЖИВАНИЯ В 2004-2018ГГ.

в работе

завершено

2017	Оказание услуг по эксплуатации электроустановок, оперативному и техническому обслуживанию, планово-предупредительному и аварийно-восстановительному ремонтам, аварийно- диспетчерскому обслуживанию, диагностике, проведению испытаний и измерений сетей электроснабжения, разработке, хранению. ведению необходимой технической. эксплуатационной, оперативной документации согласно действующих ПТЭЭП, ПОТЭЭ, ПУЭ и других нормативно-технических документов на электроустановки, приемку в эксплуатацию вновь вводимых энергетических объектов, созданию аварийно-технического запаса, необходимого для поддержания работоспособности электроустановок ООО «ЗапСибНефтехим»	Временные сети при строительстве завода ООО "ЗапСибНефтехим", г.Тобольск. ГК СИБУР ООО "ЗапСибНефтехим"	
2017-2018	Договор на выполнение СМР и ПНР по замене(установке) грозотроса в рамках объекта "ВЛ-110кВ Татарск-Купино"	РК ВЛ-110 кВ. АО «РЭМиС»	
2013-2017	Поставка МТРиО, выполнение СМР и ПРН «ПС 500 кВ Сибирская. Замена разъединителей 220 кВ, выключателей 220 и 500 кВ»	ПС 500кВ Сибирская. Филиал ОАО «ФСК ЕЭС» - «МЭС Урала»	

ОСНОВНЫЕ ПРОЕКТЫ ГК «ТЭСС» В ОБЛАСТИ ПРОЕКТИРОВАНИЯ, КАПИТАЛЬНОГО СТРОИТЕЛЬСТВА, РЕКОНСТРУКЦИИ И КОМПЛЕКСНОГО СЕРВИСНОГО ОБСЛУЖИВАНИЯ В 2004-2018ГГ.

в работе

завершено

2016-2017	Комплекс услуг по эксплуатации, диагностике, текущему ремонту электрооборудования и электрических сетей, устройств релейной защиты и автоматики, приборов учета и измерений, средств электрохимической защиты, дизельных электростанций, проведению испытаний и измерений оборудования, передаваемых ему по настоящему договору, расположенных на объекте: «Продуктопровод «Пуровский ЗПК - Тобольск-Нефтехим» на участке Пуровский ЗПК - НБ ГНС, в том числе Ноябрьская ГНС	Объекты ООО «Запсибтрансгаз». ГК СИБУР ООО «Запсибтрансгаз»	
2016-2017	Комплекс услуг по эксплуатации, диагностике, текущему ремонту электрооборудования и электрических сетей, устройств релейной защиты и автоматики, приборов учета и измерений, средств электрохимической защиты, дизельных электростанций, проведению испытаний и измерений оборудования, расположенных на объекте: «Продуктопровод «Пуровский ЗПК - Тобольск-Нефтехим» на участке НБ ГНС-Южно-Балыкская ГНС, в том числе Южно-Балыкская ГНС	Объекты ООО «Запсибтрансгаз». ГК СИБУР ООО «Запсибтрансгаз»	
2016-2017	Комплекс услуг по эксплуатации, диагностике, текущему ремонту электрооборудования и электрических сетей, устройств релейной защиты и автоматики, приборов учета и измерений, средств электрохимической защиты, дизельных электростанций, проведению испытаний и измерений оборудования, расположенных на объекте: «Продуктопровод «Пуровский ЗПК - Тобольск-Нефтехим» на участке Южно-Балыкская ГНС- Тобольск-Нефтехим (ЮБ ГНС-ТНХ)	Объекты ООО «Запсибтрансгаз». ГК СИБУР ООО «Запсибтрансгаз»	

ОСНОВНЫЕ ПРОЕКТЫ ГК «ТЭСС» В ОБЛАСТИ ПРОЕКТИРОВАНИЯ, КАПИТАЛЬНОГО СТРОИТЕЛЬСТВА, РЕКОНСТРУКЦИИ И КОМПЛЕКСНОГО СЕРВИСНОГО ОБСЛУЖИВАНИЯ В 2004-2018ГГ.

в работе

завершено

2017-2019	Выполнение строительно-монтажных и пусконаладочных работ в части ЭО,ЭС,ЭМ проектов на территории Заказчика	Объекты ООО "Томскнефтехим". ГК СИБУР ООО «Томскнефтехим»	
2016-2019	Выполнение комплекса электромонтажных и КИПиА работ, допроектирование вторичных кабельных трасс, трасс воздуха КИПиА и питания светильников и т.д., разработка ППРк, ППР и технологических карт, выполнение поверки и калибровки оборудований, электрические испытания электро-технической лабораторией, внутренние электро-монтажные работы зданий (освещение, розетки, включатели и т.д.), работы по электромонтажу и КИПиА системы ОВКВ, предпусковые наладочные работы (гидравлические, пневматические и электрические)	Строительная площадка завода ООО "ЗапСибНефтехим", г.Тобольск. Акционерная компания «Ямата Эндюстрийел Прожелер Иншаат Таахкют ве Тиджарет Аноним Ширкети»	
2018-2022	Техническое обслуживание и ремонт электрооборудования	Электрооборудование ООО «Томснефтехим». ГК СИБУР	
2018-2022	Оказание услуг по эксплуатации, диагностике, текущему ремонту электрооборудования и электрических сетей, устройств релейной защиты и автоматики, приборов учета и измерений, средств электрохимической защиты, дизельных электростанций, проведению испытаний и измерений электрооборудования	Электрооборудование ООО «Белозерный ГПК». ГК СИБУР	
2018-2022	Оказание услуг по эксплуатации, диагностике, текущему ремонту электрооборудования и электрических сетей, устройств релейной защиты и автоматики, приборов учета и измерений, средств электрохимической защиты, дизельных электростанций, проведению испытаний и измерений электрооборудования	Электрооборудование ООО «Нижневартовский ГПК». ГК СИБУР	

ОСНОВНЫЕ ПРОЕКТЫ ГК «ТЭСС» В ОБЛАСТИ ПРОЕКТИРОВАНИЯ, КАПИТАЛЬНОГО СТРОИТЕЛЬСТВА, РЕКОНСТРУКЦИИ И КОМПЛЕКСНОГО СЕРВИСНОГО ОБСЛУЖИВАНИЯ В 2004-2018ГГ.

в работе

завершено

2018-2022	Оказание услуг по эксплуатации, диагностике, текущему ремонту электрооборудования и электрических сетей, устройств релейной защиты и автоматики, приборов учета и измерений, средств электрохимической защиты, дизельных электростанций, проведению испытаний и измерений электрооборудования	Электрооборудование ООО «Няганьгазпереработка». ГК СИБУР	
2018-2022	Оказание услуг по эксплуатации, диагностике, текущему ремонту электрооборудования и электрических сетей, устройств релейной защиты и автоматики, приборов учета и измерений, средств электрохимической защиты, дизельных электростанций, проведению испытаний и измерений электрооборудования	Электрооборудование АО «СибурТюменьГаз». ГК СИБУР	
2018-2022	Оказание услуг по эксплуатации, диагностике, текущему ремонту электрооборудования и электрических сетей, устройств релейной защиты и автоматики, приборов учета и измерений, средств электрохимической защиты, дизельных электростанций, проведению испытаний и измерений электрооборудования	Электрооборудование ООО "Запсибтрансгаз". ГК СИБУР	
2017-2018	Модернизация сети освещения для нужд ООО "Сибметахим"	Структура Газпрома ООО "Сибметахим"	
2018	Капитальный ремонт воздушной линии ВЛ-110 кВ на территории ТНХ	ВЛ 110 кВ ООО «Томскнефтехим». ГК СИБУР	

ООО «ТЭСС ЭНЕРГОЭФФЕКТ»

Сургут
Ул. Энергостроителей, д. 13/2
Т: +7 (3462) 77 42 00
E: info@tessholding.ru

ООО «ТЭСС СИБИРЬ»

Томск
Кузовлевский тракт, д.2/23
Т: +7 (3822) 70 20 53
E: siberia@tessholding.ru

Тобольск
Промзона, территория ЗапСиб-2
Стройплощадка ГПП-1

Тобольск
7а микрорайон, д. 15 стр. 13

Омск
Ул. 1-я Затонская, д.1 к1, офис 54

Нижневартовск
база Мегионского РЭС, Район подстанции Мегион
Т : +7 (3466) 31 13 37

Пыть-Ях
7 микрорайон, д. 7А

Пыть-Ях
7 микрорайон, Восточная промзона, стр. 1

Ноябрьск
Наливная ж/д эстакада с товарным парком,
11 км автодороги Ноябрьск-Вынгапуровский

Демьянское
Ул. Нагорная, д. 14

ТЭСС® и TESS® являются зарегистрированными торговыми марками. При использовании материалов буклета ссылка на источник обязательна. Указанные здесь названия компаний и изделий являются торговыми марками их соответствующих владельцев.

tessholding.ru

тэсс.рф

2018